

RILIEVO
PLANIMETRIA GENERALE
scala 1 : 200

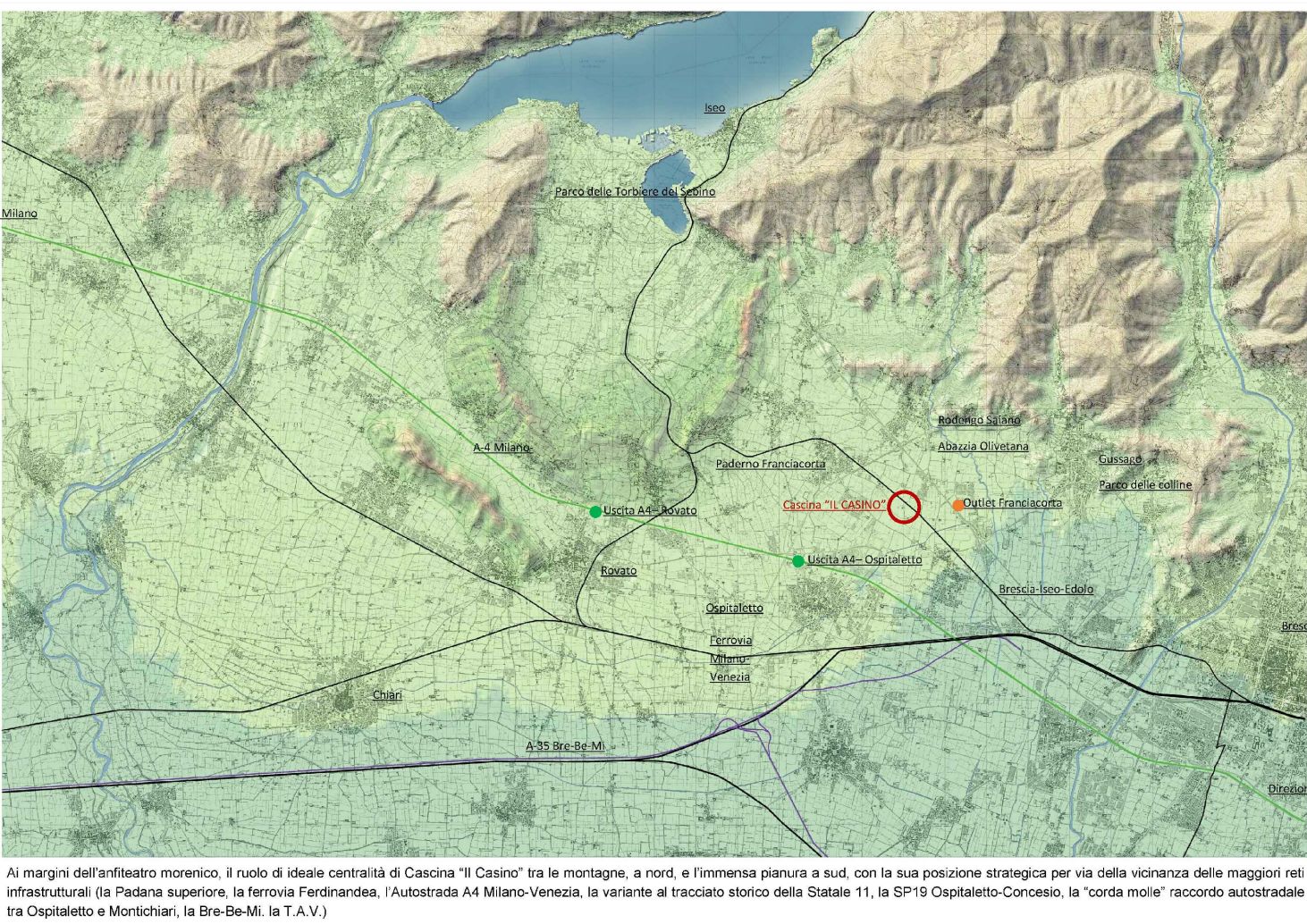

Ortofoto: Cascina "Il Casino" circondata dai suoi 5.5 ettari di bosco

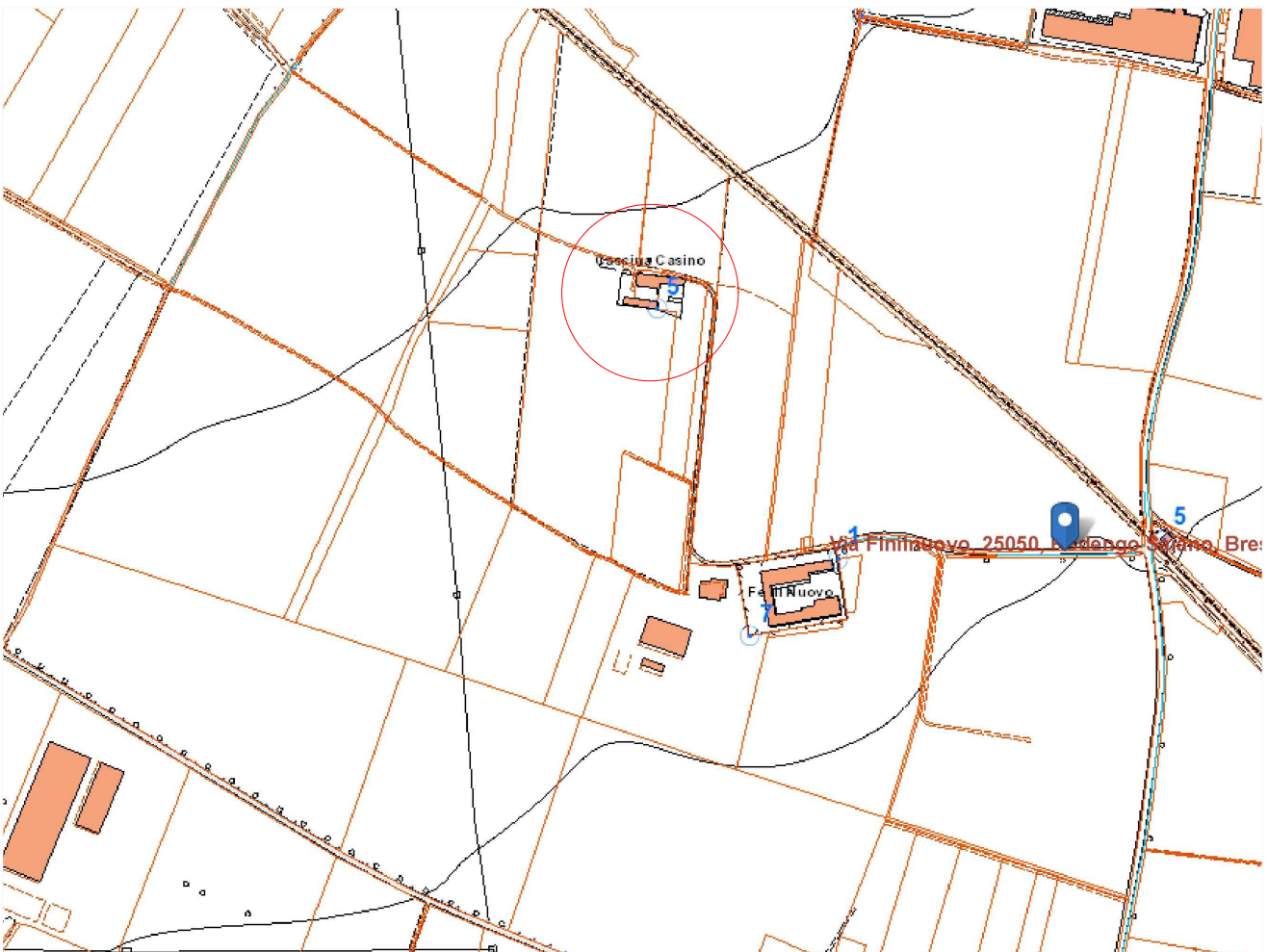

Estratto Mappa catastale N.C.T.Fg. 15 - Mapp. 27 - 35 - 70
(fonte Geoportale provincia di Brescia)

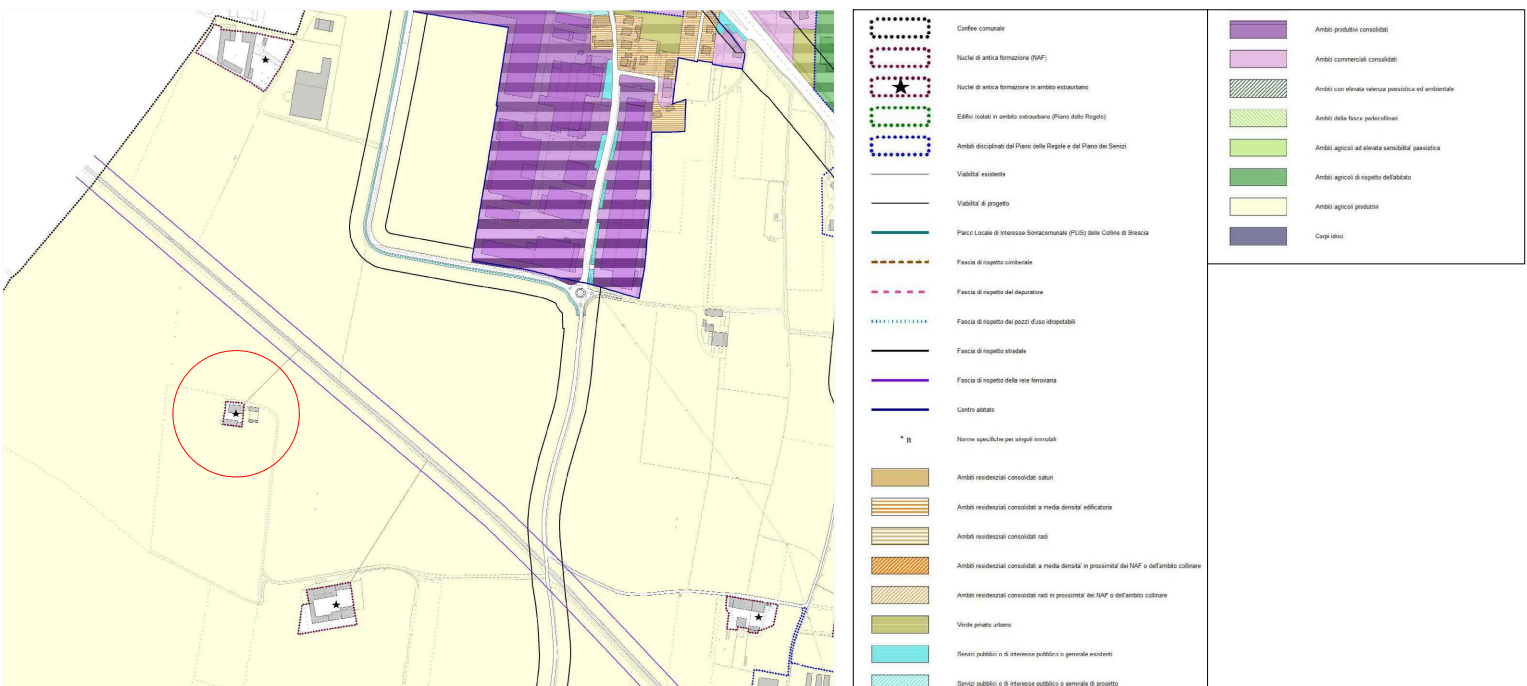

Estratto P.G.T.-Classificazione del territorio comunale
Nucleo di antica formazione in ambito extraurbano(art.60 N.T.A.)
Ambiti agricoli produttivi (art.74 N.T.A.)



Estratto P.G.T. - Classe di sensibilità paesistica - Classe 4-Alta

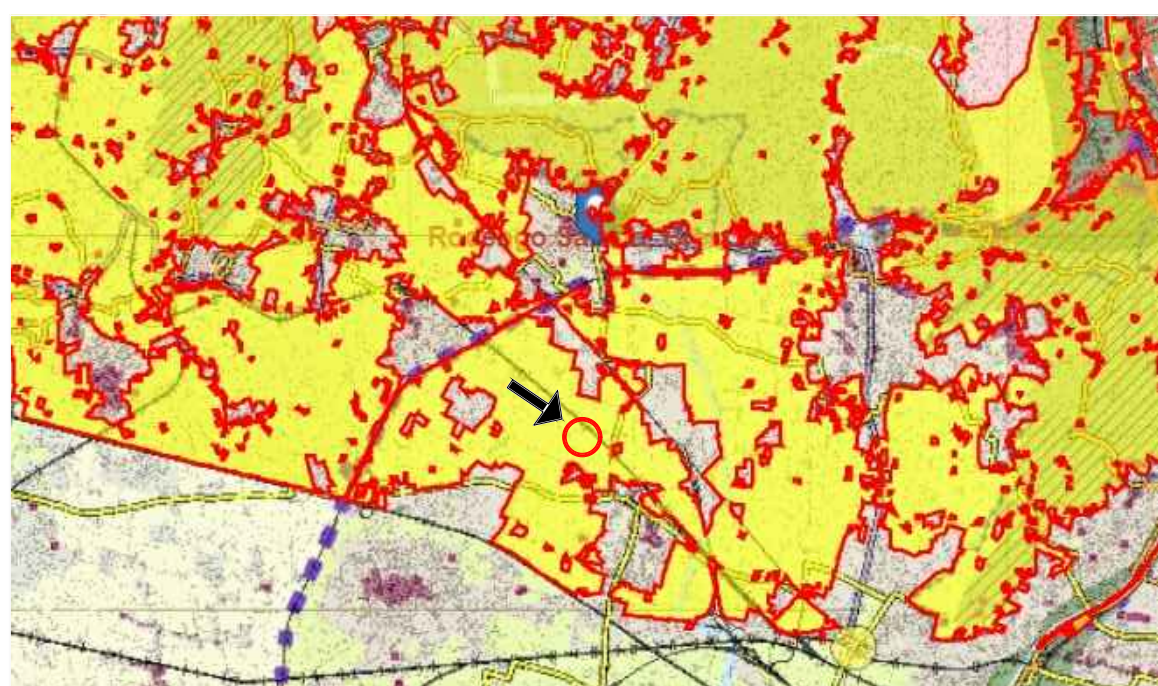

Estratto Geoportale Provincia di Brescia: Ambiti agricoli di valore paesistico ambientale



La cascina "Il Casino" ha una collocazione strategica, nel bel mezzo tra la città di Brescia e il Sebino;
è inoltre situata a pochi chilometri (2Km) dalla ciclovvia Brescia-Paratico, integrata nella ciclovvia Brescia-Bergamo capitali della cultura 2023.

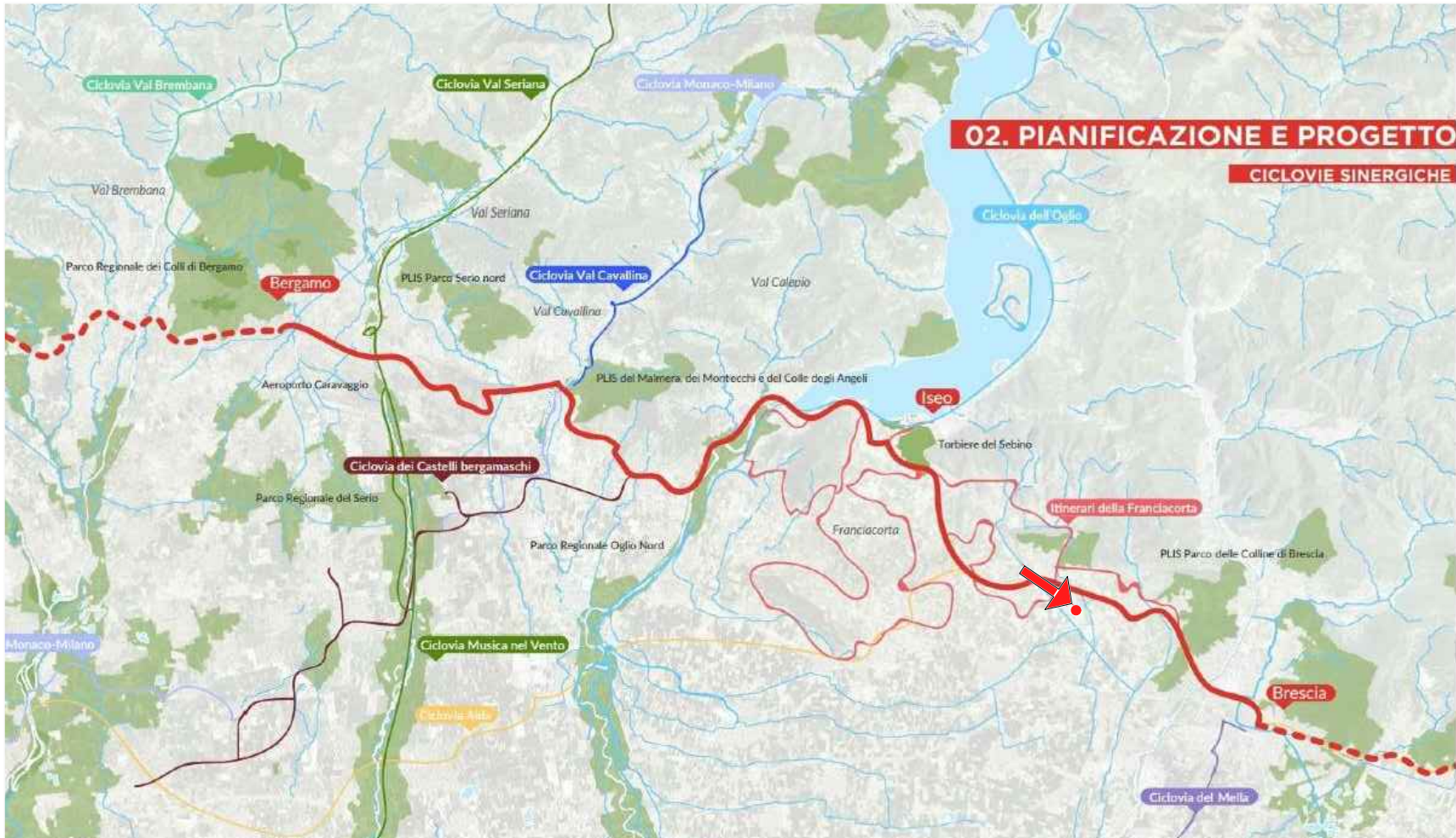

Immagine tratta da " Paesaggi Agrari ed architetture rurali nel territorio bresciano", a cura di Dezio Paoletti-Antonio Fappani

COMMITTENTE	CASCINA CASINO di Parzanini Davide C.F. PRZDV83A31B157E P. IVA 04432260984	DATA	gennaio 2025
OGGETTO	PIANO DI RECUPERO CASCINA "CASINO" (Zona NAF) e INFRASTRUTTURE AGRICOLE (Zona ambiti agricoli produttivi) COMUNE DI RODENGO SAIANO (BS) via Fenil Nuovo, 6 N.C.T.Fg. 15 - Mapp. 27 - Mapp. 35 - Mapp. 70	AGG.	-----
TAVOLA	INQUADRAMENTO TERRITORIALE PLANIMETRIA-PIANTE DI RILIEVO	SCALA	1:100 1:200
	Studio Alberto Rubagotti Erbusco (BS) Italy - Via S. Clemente, 9 tel./fax 030 72.67.340 - tel. mob. 335 6347412 e-mail : studiurubagotti@libero.it Architetto Andrea Guerini Paderno Fc (BS) Italy - Via G. Garibaldi, 33 tel. mob. 339.1531316 e-mail : and.and@alice.it pec: andrea.guerini@archiworldpec.it	TAV.	1